1. Bogen-Sport-Club Karlsruhe 1980 e. V.

INFOMAPPE

Herzlich willkommen beim 1. BSC Karlsruhe!

Auf den folgenden Seiten findest Du alle wichtigen Informationen zu unserem Bogensportclub und seinen Abteilungen.

Diese Infos sollen Dir den Einstieg bei uns erleichtern.

Bei Fragen stehen wir Dir immer gerne zur Seite.

Postanschrift:
1. Bogen-Sport-Club Karlsruhe
Postfach 110247
76052 Karlsruhe

Clubhaus und Vereinsgelände:
Am Storrenacker 25
76139 Karlsruhe-Hagsfeld

Feldparcours:
Am Baufeld
76149 Karlsruhe-Neureut

Kontaktmöglichkeiten zu den Vorstandsmitgliedern und zu den jeweiligen Ansprechpartnern findest Du auf unserer Homepage:
www.bsc-karlsruhe.de
unter der Rubrik "Verein" ⇨ "Kontakt"

Inhalt

Der Verein 3

Training 3

Leihbögen 4

Verbandsmitgliedschaften 4

Mitgliedschaft im Verein: Beiträge und Gebühren 4

Trainingsmöglichkeiten 5

- Freigelände 5
- Halle 5
- Schießordnung 6
- Parcours (Feldbogenschießen und 3D) 7
- Parcoursregeln 8

Wettkämpfe und Meisterschaften 8

Dokumente des 1. BSC 9

Ansprechpartner: An wen kann ich mich wenden? 9

Der Verein

Der 1. BSC Karlsruhe ist aus der 1972 im Schützenclub Mühlburg gegründeten Unterabteilung 'Bogenschießen' hervorgegangen. 1980 erhielten die Mitglieder im Gewerbegebiet in Hagsfeld ein Trainingsgelände und gründeten einen eigenständigen Bogensportclub. Später kam noch ein Feldbogen-Parcours in Neureut dazu und 2007 bauten die Mitglieder eine eigene Trainingshalle für den Winter.

Im 1. BSC sind verschiedene Bogenarten vertreten:
es wird **Langbogen**, **Recurve** und **Compound** geschossen.

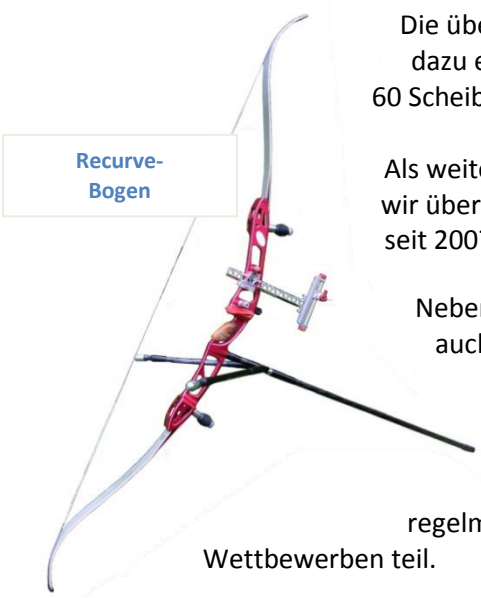

Die über 200 Mitglieder unterhalten dazu einen **Schießplatz,** auf dem bis zu 60 Scheiben aufgestellt werden können.

Als weitere Trainingsmöglichkeiten verfügen wir über einen eigenen **Feldparcours** sowie seit 2007 über eine eigene **Schießhalle**.

Neben dem Training richtet der Verein auch Turniere und Meisterschaften von vereinsinternem bis hin zu internationalem Rahmen aus. Unsere Schützen und Schützinnen nehmen regelmäßig an solchen Wettbewerben teil.

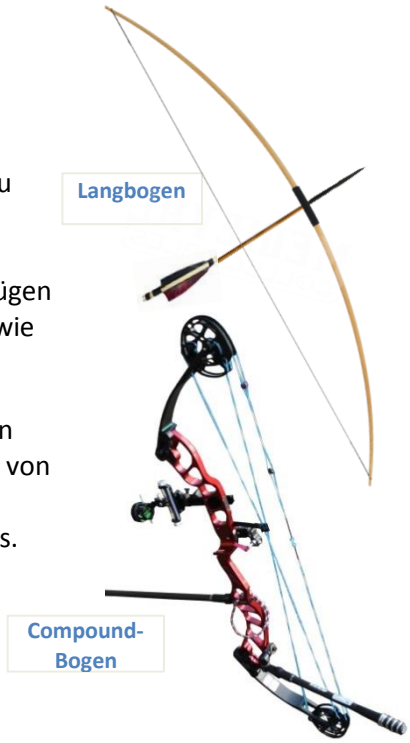

Training

Für am Bogenschießen Interessierte wird ein Schnupperschießen angeboten. Schon viele haben so ihre Freude am Bogenschießen bei uns entdeckt.

Bogensporteinsteiger finden unter den Mitgliedern viele erfahrene Schützen aller Bogenklassen, die ihnen beim Einstieg in den Bogensport Anleitung geben können.

Für Jugendliche zwischen 8 und 21 Jahren wird ein Jugendtraining angeboten, welches einmal in der Woche stattfindet.

Von Zeit zu Zeit werden Seminare für unsere Mitglieder (Einführung, Technik ...) durchgeführt. Genaueres erfährt man auf unserer Homepage oder beim Abteilungsleiter WA-Hagsfeld.

Leihbögen

Für Anfänger ist es sinnvoll, mit einem Bogen mit geringem Zuggewicht zu beginnen, Wenn man nicht gleich eine komplette Bogenausrüstung anschaffen will, um dann doch nach einer gewissen Trainingszeit auf stärkere Bögen umzusteigen, kann man bei uns Bögen samt Zubehör (Finger-, Armschutz, Köcher und Pfeile, Bogenkoffer, etc.) ausleihen. Wir haben eine Reihe leichter Recurve-Bögen in unserem Leihprogramm, die für Anfänger ideal sind. Die Leihgebühr beträgt:

für Erwachsene(ab 21 Jahren):	Bogen: 10,00 €	Zubehör: 2,00 €	Pfeile: 3,00 €
für Jugendliche (unter 21 Jahren)	Bogen: 7,00 €	Zubehör: 1,00 €	Pfeile: 2,00 €

Der Erlös kommt der Jugendkasse zugute. (Stand 2019)

Verbandsmitgliedschaften

Der Verein ist dem Deutschen Schützenbund (DSB), angeschlossen. Mit dem Eintritt in den Verein ist man automatisch auch Mitglied im DSB.

Außerdem können Clubmitglieder auf freiwilliger Basis zusätzlich
- dem Deutschen Bogensportverband (DBSV)
- bzw. dem Bogensportverband Baden-Württemberg (BVBW),
- dem Deutschen Feldbogenverband (DFBV) und
- dem Deutschen Behindertensportverband (DBS)

beitreten, um an deren Meisterschaftsprogramm teilzunehmen.

Mitgliedschaft im Verein: Beiträge und Gebühren

Es sind Arbeitsstunden im Umfang von 20 Stunden pro Jahr zu erbringen. Nicht geleistete Arbeitsstunden werden mir 5 €uro/Stunde abgerechnet.

Jahresbeitrag	Aufnahme	Beitrag	Schießgebühr
Aktive Mitglieder	170,- €	60,- €	72,- €
Fördermitglieder		60,- €	
Ermäßigter Beitrag (Schüler, Studenten, Azubis bis 27 J.)	110,- €	50,- €	72,- €
Ermäßigter Beitrag (Lebenspartner eines Mitglieds)	110,- €	30,- €	72,- €
Ermäßigter Beitrag (im Haushalt lebendes Kind eines Mitglieds)		30,- €	72,- € (ab 18 Jahre)
Schüler/Jugendliche (7-18 Jahre)		60,- €	
Kinder (unter 7 Jahre)		15,- €	
Gastmitgliedschaft für ein Halbjahr	Platz (Apr-Okt.) 80 € Halle (Nov.-März) 80€ Feldparcours 120€		

(Stand Januar 2019)

Der Beitrag ist jeweils zu Beginn des Kalenderjahres fällig und wird zum 15. März abgebucht.

Trainingsmöglichkeiten

Alle unsere Trainingsstätten sind durchgängig geöffnet.
Toiletten sind an beiden Standorten (Hagsfeld und Neureut) vorhanden.

Freigelände

Auf dem Freigelände stehen Scheiben auf verschiedenen Distanzen zwischen 10 und 90 Meter. Der Schießplatz verfügt über eine rollstuhlgerechte Schießlinie. Auch Anfängern wird empfohlen, auf diesem Gelände das Bogenschießen zu erlernen.

Halle

Die Halle ermöglicht das Training der Winter-Disziplin, das Indoor-Bogenschießen auf 18 Meter. Die sportliche Hallensaison beginnt Anfang Oktober und endet Ende März. Die Halle kann jedoch ganzjährig genutzt werden.

Gegen Gebühr gibt es einen Chipkey, der den Zugang zur Halle rund um die Uhr (24/7) ermöglicht.

Unser Clubhaus mit dem Bogenschießplatz und der Schießhalle befinden sich im Gewerbegebiet 'Storrenacker' in Hagsfeld.

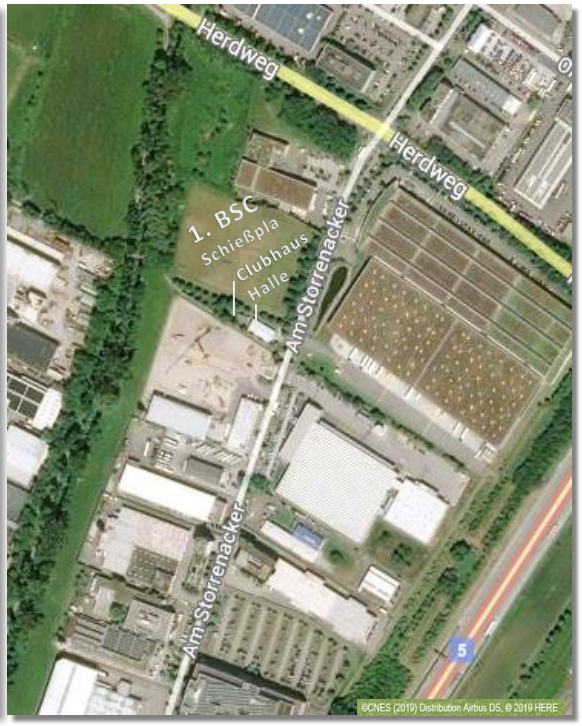

Schießordnung

für die Bogensport-Anlagen des 1. Bogen-Sport-Clubs Karlsruhe 1980 e.V.

Schießordnung

- Jeder Schütze ist den Bestimmungen dieser Schießordnung, der jeweils gültigen Sportordnung und der Ausschreibung, die er durch seine Teilnahme anerkennt, unterworfen.
- Das Schießen auf den Anlagen des 1. Bogen-Sport-Clubs Karlsruhe 1980 e.V. ist nur dessen Mitgliedern und angemeldeten Gästen erlaubt.
- Beim Auszug des Bogens im Spann- und Zielvorgang muss der Pfeil immer in Richtung der Scheibe bzw. Auflage zeigen.
- Bei jedem Ausziehen des Bogens darf dieser nur so hoch gehalten werden, dass auch ein sich unbeabsichtigt lösender Pfeil nicht über den Gefahrenbereich hinaus (freies Gelände bzw. Pfeilfänge wie Netz, Wall, Gegenhang usw.) fliegen kann.
- Grundsätzlich muss der Bogen immer so ausgerichtet sein, dass niemand durch einen sich unbeabsichtigt lösenden Pfeil gefährdet bzw. verletzt werden kann. Es darf nur geschossen werden, wenn sich deutlich erkennbar in Schussrichtung keine Personen im Gefahrenbereich vor oder hinter der Scheibe aufhalten.
- Bei Störungen im Schießbetrieb ist das Schießen einzustellen.
- Schützen, die in leichtfertiger Weise andere gefährden, sind von der Teilnahme am Schießen auszuschließen und vom Bogenschießplatz zu verweisen. Personen, die durch ihr Verhalten den reibungslosen und sicheren Ablauf einer Veranstaltung stören oder zu stören versuchen, können vom Bogenschießplatz verwiesen werden.
- Rauchen im und vor dem Aufenthaltsbereich der Schützen ist untersagt.

Parcours (Feldbogenschießen und 3D)

Unser Feldparcours befindet sich in Neureut.

Er führt durch ein Waldstück mit leichtem Geländegang und ermöglicht das Schießen auf Ziele in unterschiedlichen Distanzen, Winkeln und Gelände-situationen.

Der Parcours umfasst sowohl Feldscheiben und Tierbilder als auch 3D-Tiere und ist das ganze Jahr hindurch beschießbar.

Es gelten besondere Parcours-Regeln.

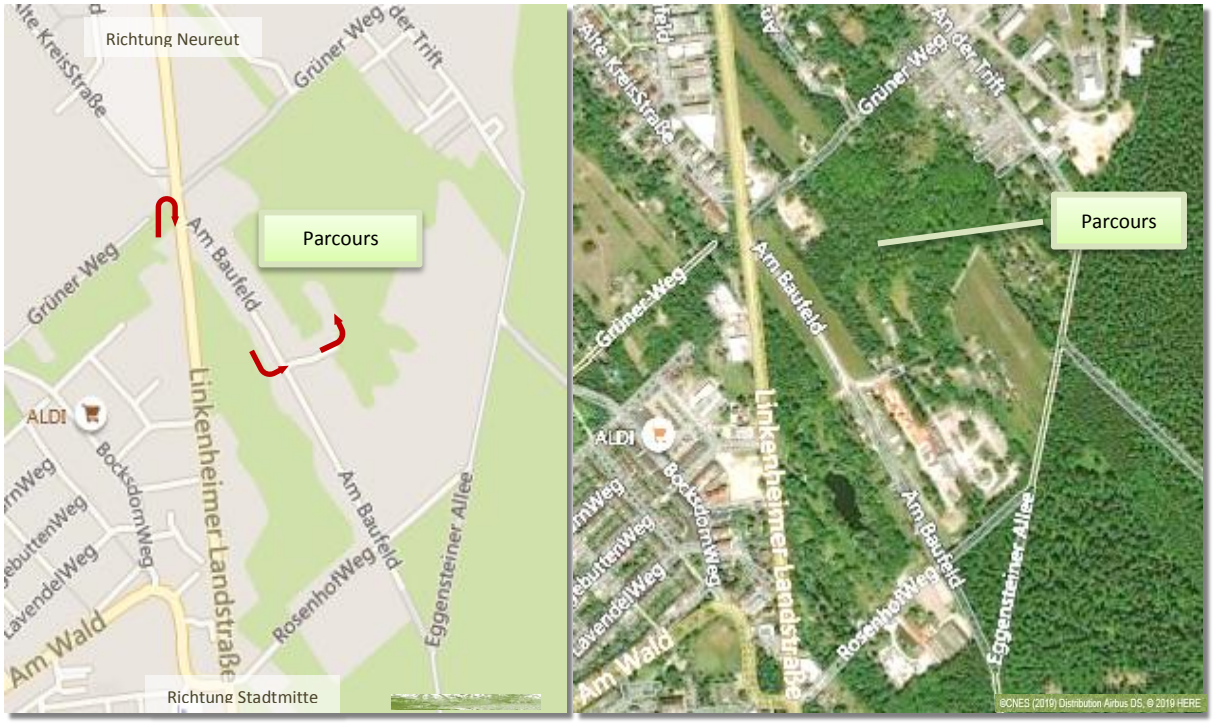

Parcoursregeln

für den Feldparcours Neureut des 1. Bogen-Sport-Clubs Karlsruhe 1980 e.V.

Parcoursregeln

- Das Schießen auf der Anlage ist **nur Mitgliedern** des 1. Bogen-Sport-Clubs Karlsruhe 1980 e.V. und den beim Parcours-Wart angemeldeten Gästen erlaubt.
- Gäste dürfen den Parcours nur in Begleitung eines Mitgliedes des 1. Bogen-Sport-Clubs Karlsruhe 1980 e.V. benutzen. Wer den Parcours nutzt, muss die Schiessparcours-Regeln anerkennen.
- Jeder Schütze muss sein Kommen und Gehen in das **Parcours-Buch** eintragen. Alle im Parcours mitgeführten **Pfeile** müssen mit dem Namen des Schützen gekennzeichnet sein.
- Der Parcours darf nur in der **vorgegebenen Laufrichtung** (aufsteigende Zahlen, Richtungspfeile) begangen werden.
- Das Schießen ist nur auf den vom Parcours-Wart **freigegebenen Bahnen** von den dort vorhandenen Pflöcken auf die dort installierten Ziele (Zielscheiben und 3D-Attrappen) erlaubt. Sollte der Parcours gesperrt sein (Absperrband) herrscht striktes Schießverbot.
- Vor jedem Schuss muss der Schütze auf ein **freies Schussfeld** achten. (Spielende Kinder oder Spaziergänger könnten sich im Parcours befinden.) Der Schütze ist stets für den abgegebenen Schuss verantwortlich.
- Im Wald darf **nicht geraucht** werden oder **frei laufende Tiere** mitgebracht werden (§83 LWaldG). **Minderjährige** (unter 18 Jahren) müssen beaufsichtigt werden.
- Persönlicher Müll ist beim Verlassen des Parcours-Geländes mitzunehmen.
- **Weiteres regelt die Schießordnung des 1. BSC Karlsruhe.**

Wettkämpfe und Meisterschaften

Nach dem Reglement des DSB werden jedes Jahr **Meisterschaften** in verschiedenen Bogensportdisziplinen ausgetragen. Schützen des Vereins können durch Einstieg bei der Vereinsmeisterschaft und Qualifikation zu den höheren Meisterschaften von der Kreismeisterschaft über die Landesmeisterschaft bis hin zur Deutschen Meisterschaft gelangen.

Im Sommer werden die Disziplinen **WA-Runde im Freien** (2 x 36 Pfeile auf eine Distanz, z.B. 70 m) und **Feldbogenschießen** (je 36 Pfeile auf unbekannte und bekannte Distanzen zwischen 5 und 60 m) geschossen, im Winter finden die **Hallenmeisterschaften** (2 x 30 Pfeile auf die Distanz von 18 m) statt.

In der Hallensaison werden auch die **Liga-Wettkämpfe** ausgetragen. Unser Verein ist in der Landesliga Baden und in der 2. Bundesliga Süd mit einer Mannschaft vertreten. Hier werden besonders spannende Team-Wettkämpfe ausgetragen.

Neben den Meisterschaften bietet der 1. BSC Karlsruhe **Turniere** nach vielfältigen Reglements an, die das Spektrum zwischen Spaß und Leistungssport abdecken. Der 1. BSC Karlsruhe richtet z.B. das traditionelle Königsschießen, ein zweitägiges Internationales Sternturnier (beim Erreichen einer bestimmten Punktzahl kann man eine Auszeichnung [Stern] erwerben), ein 24-Stunden-Turnier, ein Hallenturnier und eine Bowhunter-Jamboree (Feldbogenturnier) aus.

Dokumente des 1. BSC

Folgende Dokumente können im Clubhaus (Büro) oder im Internet auf unserer Homepage nachgelesen werden:

- Satzung
- Datenschutzgrundverordnung
- Verpflichtungserklärung zum Datenschutz für das Ehrenamt
- Ehrenordnung
- Geschäftsordnung
- Abteilungsordnung
- Jugendordnung
- Gebührenordnung
- Schießordnung
- Parcoursregeln

Ansprechpartner: An wen kann ich mich wenden?

Beiträge und Gebühren		Leiter Finanzen
Aufnahmeantrag/Passivmeldung/Austritt		Vereinsmanager/ Leiter Finanzen
Leihbögen		Abteilungsleiter Jugend
Schnuppertraining		Event-Team
Anfängertraining		Abteilungsleiter Jugend
Jugendtraining		Abteilungsleiter Jugend
Training/Kurse		Abteilungsleiter Jugend/Trainer
Training Feldschießen/3D		Abteilungsleiter Parcours Neureut
Veranstaltungen und Events		Event-Team
Wettkämpfe, DSB-Meisterschaften	Halle/ im Freien	Abteilungsleiter WA Hagsfeld
	Feldbogen und 3D	Abteilungsleiter Parcours Neureut/Feldkoordinator
Arbeitsstunden		Abteilungsleiter/Leiter Finanzen
Clubhaus		Hauswart
Verbandsmitgliedschaften allgemein		Leiter Finanzen
DBSV/BVBW-Mitgliedschaft		Abteilungsleiter DBSV
Behindertensport		Ansprechpartner DBS/BBS
Webseite des 1. BSC		1. Vorsitzender
Datenschutz		2. Vorsitzender